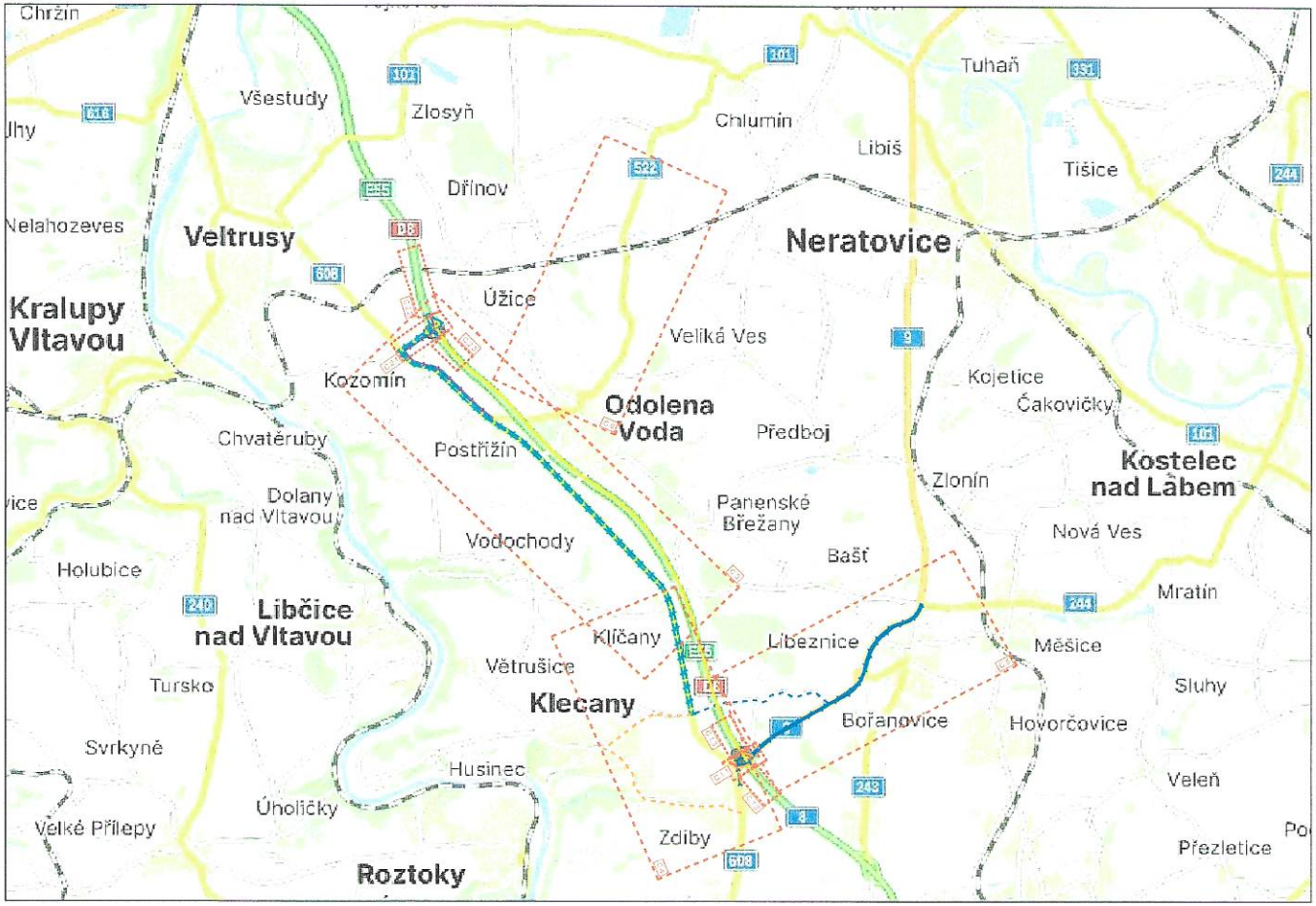

LEGENDA

LEGENDA

Přechodné svislé dopravní značení	A15
Staničení	20,000
Zábor stavby	
Stávající dopravní značení	A15
Nákladní Doprava	
Osobní Doprava	

3K značky s.r.o.
Jirásekova 1519, 251 01 Říčany
tel.: +420 323 601 237, www.3kznacky.cz, info@3kznacky.cz

VYPRACOVAL: Jakub Turoň	HL. INŽENÝR PROJEKTU: Matěj Hofman	INVESTOR: Ředitelství silnic a dálnic ČR, Na Pankráci 546/45, 140 00 Praha 4	
ČÍSLO ZAKÁZKY: 23 00 157	DATUM: 8/2023		
AKCE: Oprava povrchu, OK Zdiby, Strabag		MĚŘÍTKO: 1:1000	FORMÁT: A3
		STUPEŇ: RDS	PŘÍLOHA ČÍSLO:
PŘÍLOHA: SITUACE DIO - Přehledná mapa		KOPIE ČÍSLO:	B

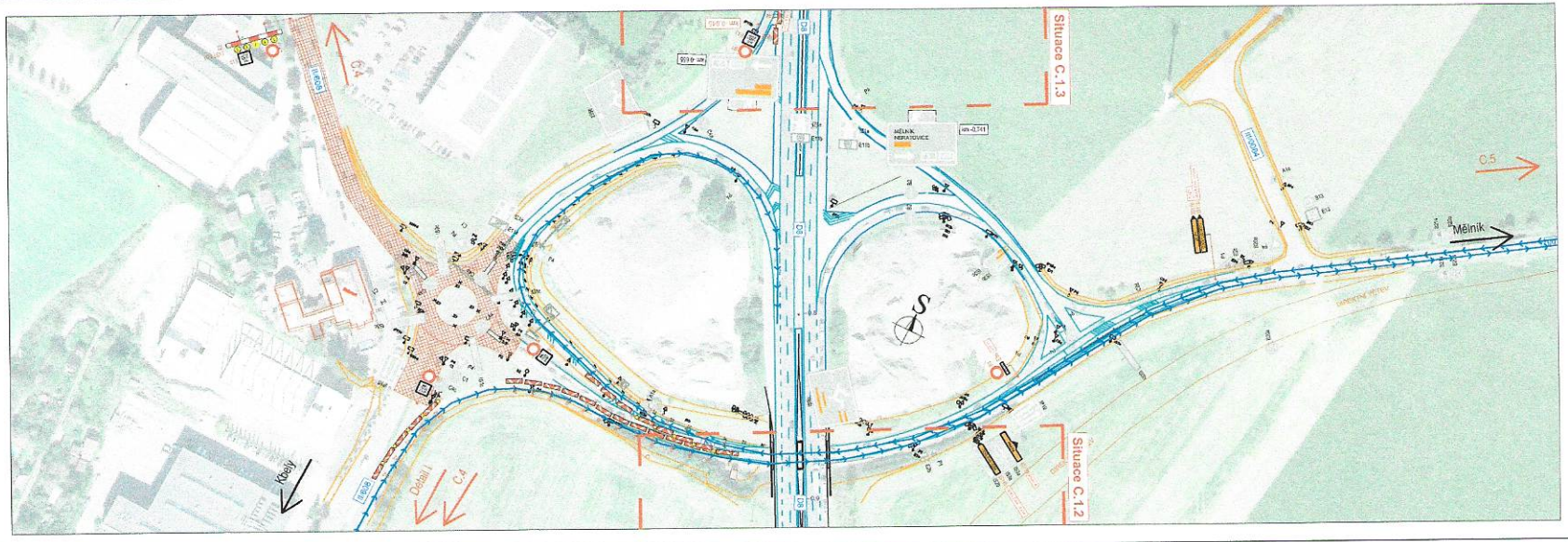

LEGENDA

Přechodné svislé dopravní značení	A15
Staničení	20,000
Zábor stavby	
Stávající dopravní značení	A15

3K značky s.r.o.

VYPRACOVAL: Jana Tučná	HL. INŽENÝR PROJEKTU: Ing. Roman	INVESTOR: Středočeský kraj, Zborovská 11, 150 21 Praha 5, IČO: 70891095
ČÍSLO ZAKÁZKY: 2018 157	DATUM: 8/22	
AKCE: Dopravní opatření, D8 Zdiby, Strukaj	MĚŘÍTKO: 1:500	FORMÁT: 5 x A4
	STUPEŇ: RDS	PŘÍLOHA ČÍSLO: C.1.1
PŘÍLOHA: SITUACE DIO - D8 Exit 1 - 1	KOPIE ČÍSLO:	

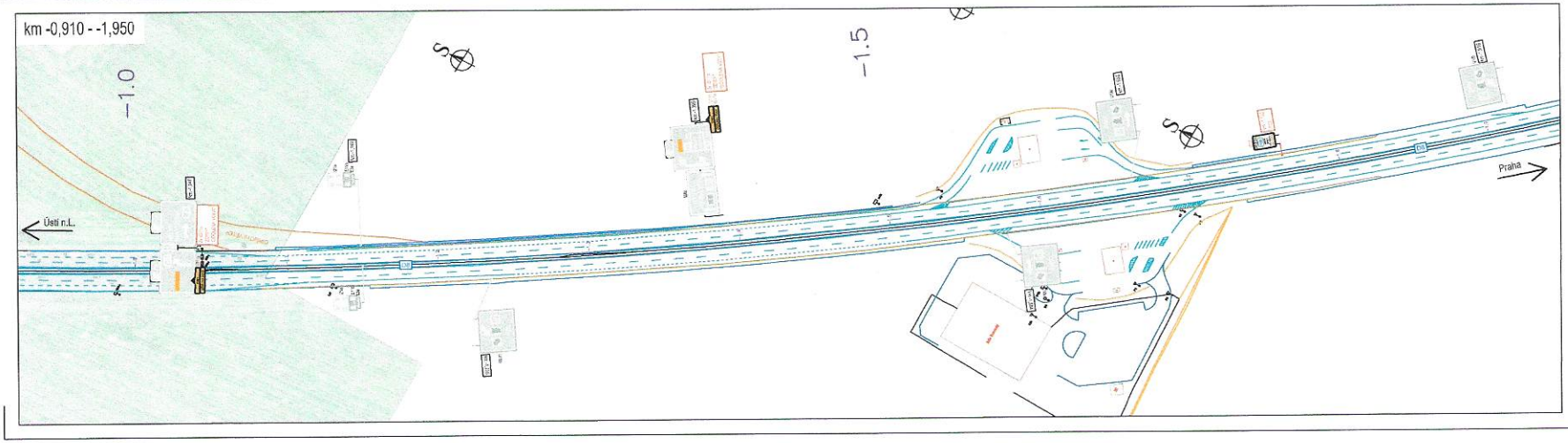

LEGENDA

Přechodné svislé dopravní značení	
Staničení	20,000
Zábor stavby	
Stávající dopravní značení	

JK značky s.r.o.

STAVEBNÍ OBJEKT: SO 101	HLAVNÍ INŽENÝRSKÝ PROJEKTANT: Ing. Milan Ferko	INVESTOR: Správa silnic Ústeckého kraje, příspěvková organizace
STUPEŇ DOKUMENTU: DSPS/VT	DATUM: 10/2023	
AKCE: Dopravní značení, D8 Žalhostice - Lovosice	HEŘTMAN: JM	FORMÁT: 594
	STAVEBNÍK: NZ	PŘÍLOHA ČÍSLO: C.1.2
PŘÍLOHA: SITUACE DIO - D8 Sv11 - 2	KÓTY: DS-D	

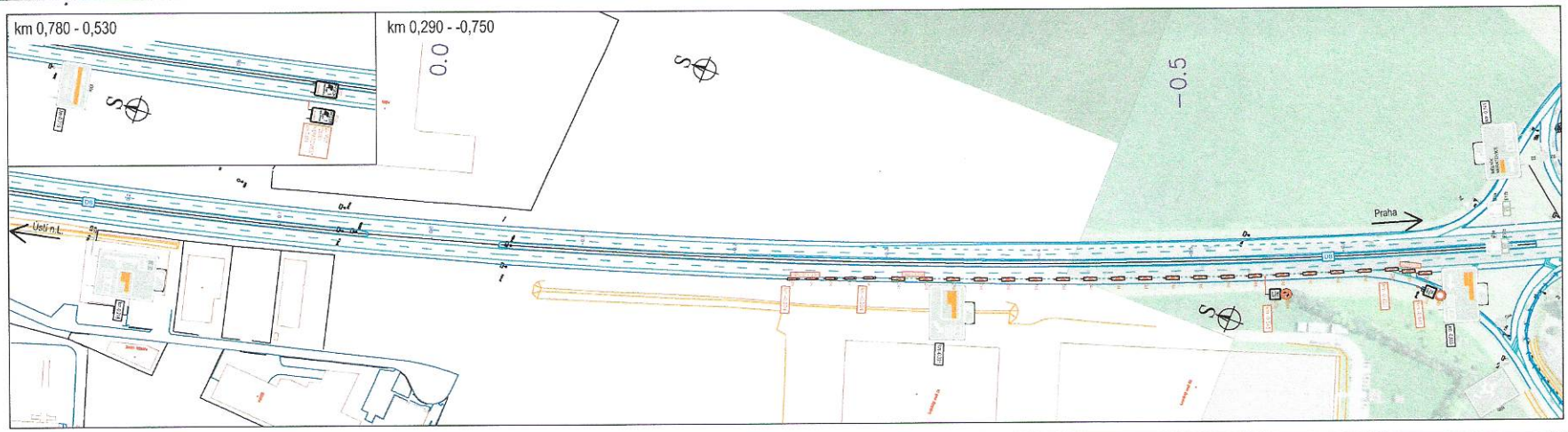

LEGENDA

Přechodné svislé dopravní značení	
Staničení	20,000
Zábor stavby	
Stávající dopravní značení	

DM značky s.r.o.

VYPRACOVAL: Jan Tom	HL. INŽENÝR PROJEKTU Ing. Milan Kovar	INVESTOR: Správa a údržba silnic Středočeského kraje
DRUH ZAKÁZKY: DÚSP	DATUM: 2020	
AKCE: Oprava povrchu, OK Zdice, Strážný	MĚŘÍTKO: 1:100	FORMÁT: 5xA4
	STUPEŇ: TDS	PTČ PLAN ČÍSLO: C.1.3
PŘÍLOHA: SITUACE BD - DETAIL I - 3	KOTIM ZÁKLAD:	

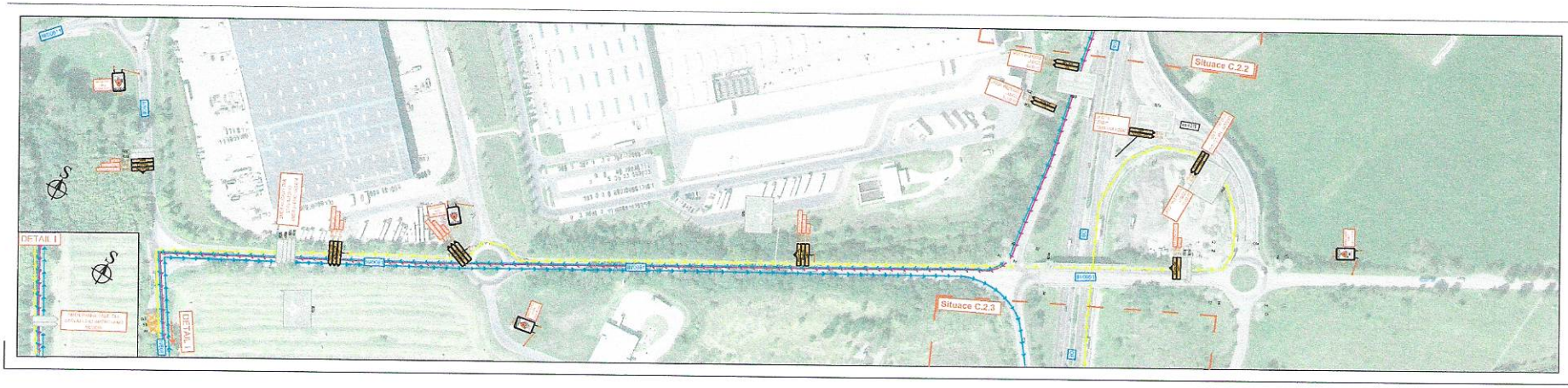

LEGENDA

Přechodné svislé dopravní značení	
Staničení	20.000
Zábor stavby	
Stávající dopravní značení	

JK Hradby s.r.o.

ZPRACOVAL: Ing.Pl. M.	M. INŽ.ARCH. PRILOŽITÝ Ing.Arch.Marek
PARÉ PŘEDMĚTU: DIO IP	STUPEŇ: ZADÁVACÍ
AKCE: Opravy povrchu Ch.Zdeb. Strakoš	MĚŘÍTKO: 1:100 / FORMÁT: 2x A4
NÁZEV: SITUACE DIO 061413-1	STAVEBNÍ: NO / PŘÍLOHA ČÍSLO:
	HLAVNÍ ČÍSLO: C.2.1

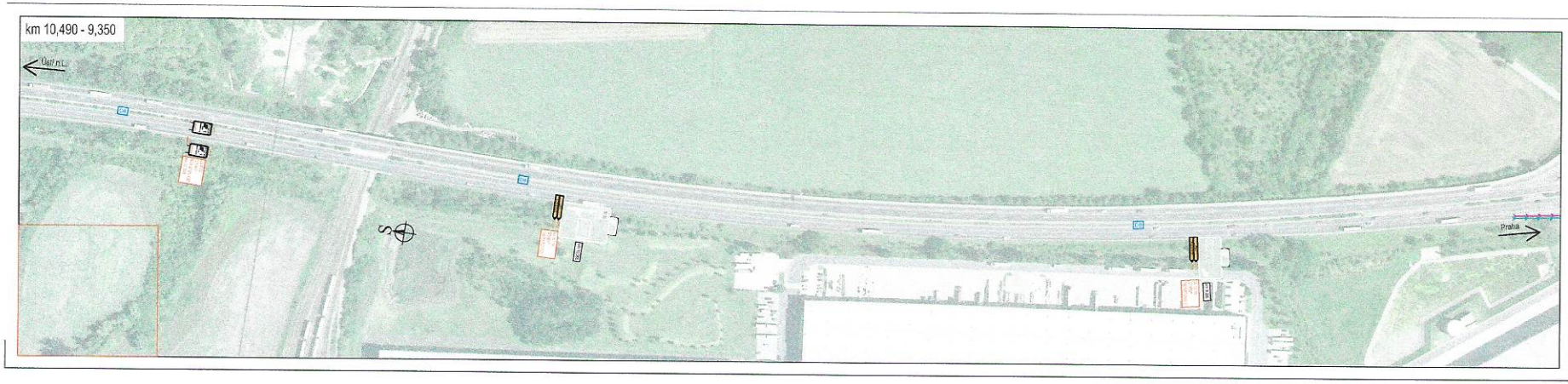

LEGENDA

Přechodné svislé dopravní značení	
Staničení	20.000
Zábor stavby	
Stávající dopravní značení	

ZK značky s.r.o.		
VYPRACOVAL: JIŘÍ TUČ	KLIMEŠOVÁ INVESTICE A.S.	INVESTOR: TEVA LABORATORIES CZ s.r.o. Ostrovní 32 Praha 1
KONTROLOVAL: JAN V.	DATUM: 8/22	
STAVBA: Cyklostezka, OK Mělník, Studený	MĚŘÍTKO: 1:500	FORMÁT: 7 x A4
	KÓTOVÁNÍ: MM	PŘÍLOHA ČÍSLO:
PŘÍLOHA: SITUACE 000 - DE Část 3 - 2	HLAVNÍ ČÁSTI:	C.2.2

LEGENDA

Přechodné svislé dopravní značení	A15
Staničení	20,000
Zábor stavby	
Stávající dopravní značení	A15

3K značky s.r.o.

VYPRACOVAL: Jaro Tarci	HL. INŽENÝR PROJEKTU: Ing Roman Hetner	INVESTOR: Ředitelství silnic ČR Na Pankráci 56 Praha 4
ČÍSLO ZAKÁZKY: 7318/17	DATUM: 8/2023	
AKCE: Oprava povrchu, OK Žďár, Strabag	MĚŘÍTKO: 1:500	FORMÁT: 5 x A4
	STUPEŇ: RDS	PŘÍLOHA ČÍSLO: C.2.3
NÁZEV: SITUACE DIO - D8 Km 9 - 3	KÓDOVÉ ČÍSLO:	

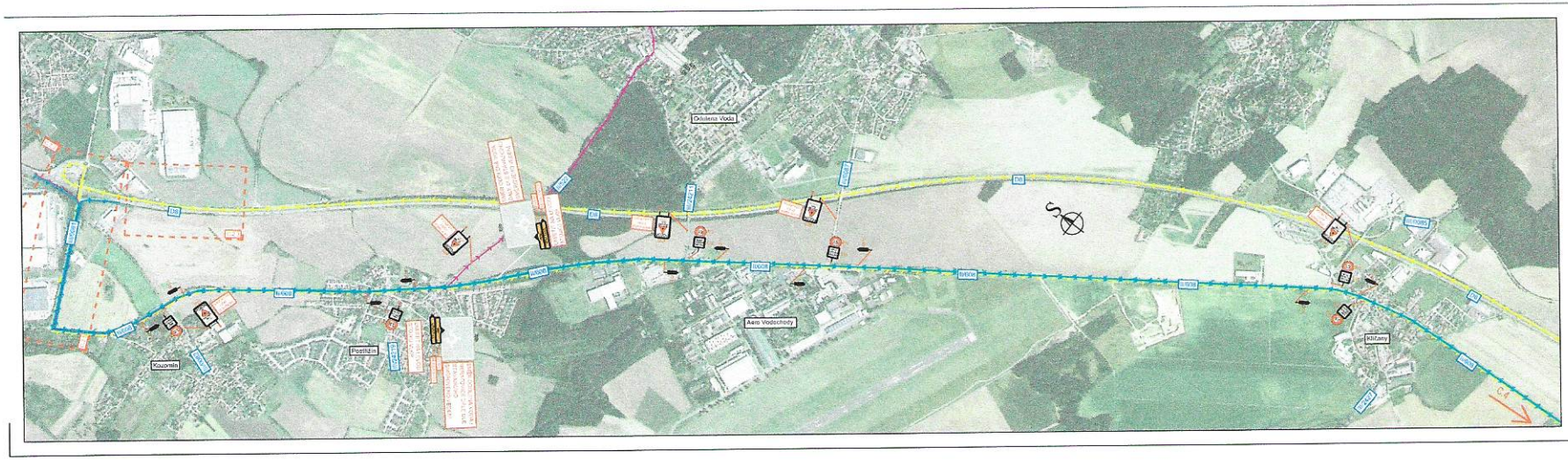

LEGENDA

Přechodné svislé dopravní značení	A15
Staničení	20,000
Zábor stavby	
Stávající dopravní značení	A15

SK značky s.r.o.

VYPRACOVAL: Jiří Tuch		INVESTOR: Středočeská vojska Zh Na Pankráci 1030 Praha	
ČÍSLO ZAKÁZKY: 2020-117	DATUM: 2020		
DATE:	Dopravní značení, OK Žeráv, Okšínský	MĚŘÍTKO: 1:50	FORMÁT: 2xA4
NÁZEV:	SITUACE DIO - Objízdná trasa I/608 a okolí	STAVBA: KOS	PŘÍLOHA Č.B.D.: C.3
		KOPIE: Číslo	

LEGENDA

Přechodné svislé dopravní značení	A15
Staničení	20,000
Zábor stavby	
Stávající dopravní značení	A15

IP22 — 1

IP22 — 2

IP22 — 3

IP22 — 4

3K značky s.r.o.

VYPRACOVAL: Zdeněk Tuček	HL. INŽENÝR PROJEKTU: Ing. Miloš Hilman	INVESTOR: Ředitelství silnic a dálnic ČR, Na Pankráci 56/48, 140 00 Praha 4
ČÍSLO ZAKÁZKY: 23 06 157	DATUM: 02/2023	
AKCE: Oprava povrchu, OK Zdiby, Strabag		MĚŘÍTKO: 1:1000 / STUPEŇ: RDS / FORMÁT: 4xA4
PŘÍLOHA: SITUACE DIO - Objízdné trasy při OK		KOPIE ČÍSLO: / PŘÍLOHA ČÍSLO: C.4

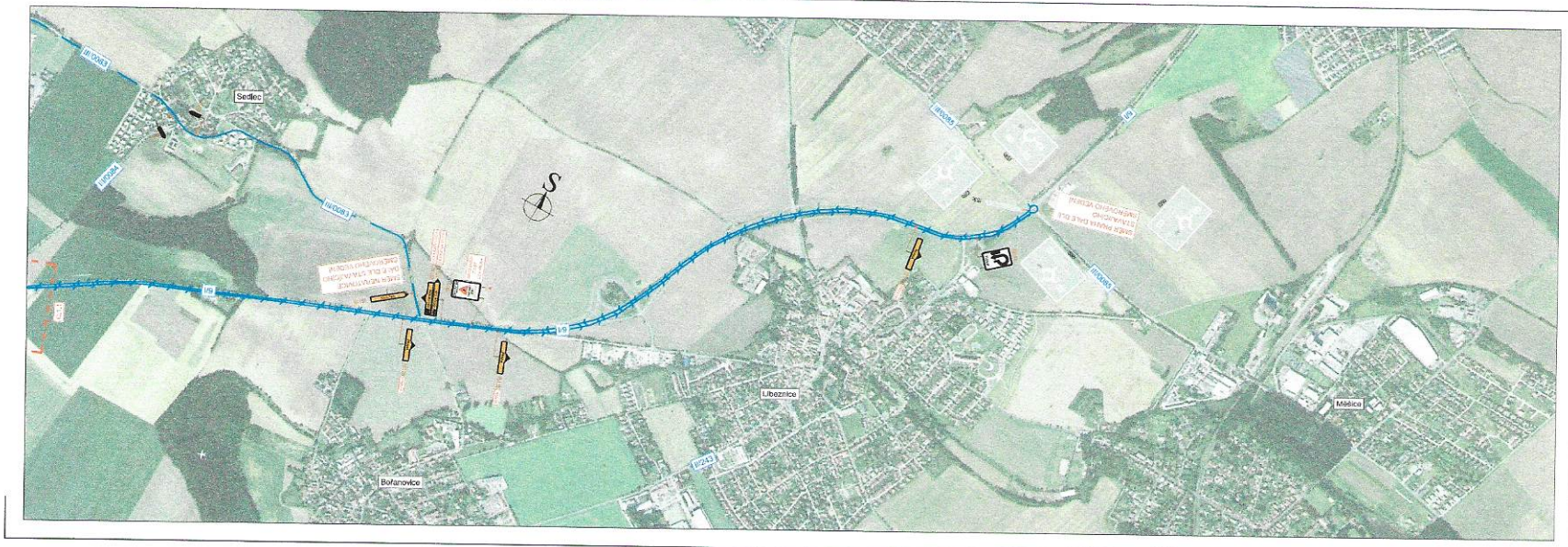

LEGENDA

Přechodné svislé dopravní značení	A15
Staničení	20,000
Zábor stavby	
Stávající dopravní značení	A15

3K značky s.r.o.

VYPRACOVAL: Jan Tuček	HL. INŽ./VEDP PROJEKTU: Ing. Rudolf Máhel	INVESTOR: Středočeský kraj, Zborovská 11, 150 21 Praha 5
STUPEŇ: DSP	DATUM: 8/2022	
AKCE: Oprava souvrství, OK Žižely, Strašice		MĚŘÍTKO: 1:500 / FORMÁT: 3x A4
PŘÍLOHA: SITUACE DIO - Objízdné trasy I/9		STUPEŇ: DSP / PŘÍLOHA ČÍSLO: C.5

LEGENDA

Přechodné svislé dopravní značení	A15
Staničení	20,000
Zábor stavby	
Stávající dopravní značení	A15

3K značky s.r.o.
Jirasekova 1319, 393 01 Pelhřimov
tel.: +420 565 321 237, www.3kznacky.cz, info@3kznacky.cz

VYPRACOVAL: Jakub Kocal	HL. INŽENÝR PROJEKTU: Ing. Miloš Hofman	INVESTOR: Ředitelství silnic a dálnic ČR, Na Pankráci 1685/1, 140 00 Praha 4
ČÍSLO ZAKÁZKY: 23 31 157	DATUM: 8/2023	
AKCE: Oprava povrchu, OK Zdíby, Strabag	MĚŘÍTKO: 1:200	FORMÁT: 4 x A4
	STUPEŇ: RDS	PŘÍLOHA ČÍSLO: C.6
PŘÍLOHA: SITUACE DIO - Opatření na objízdné trase II/608 -> Neratovice (ND)	KOPIE ČÍSLO:	